



GOBIERNO DEL PRINCIPADO DE ASTURIAS

CONSEJERÍA DE EDUCACIÓN Y CIENCIA

**PRUEBA DE ACCESO A PRIMERO DE
GRADO MEDIO DE MÚSICA DE LOS
CONSERVATORIOS PROFESIONALES DEL
PRINCIPADO DE ASTURIAS**

_____ de junio de
2004

Tribunal y Modalidad

--

Centro donde se realiza la prueba:

Localidad del centro:

--	--

Datos del aspirante

Apellidos:

--

Nombre:

--

DNI/NIE/Otro:

--

EJERCICIO B

Parte a (Teoría de la Música)

Instrumento: _____

Edad: _____

El Interesado/a

--

El/La corrector/a del ejercicio

--

CRITERIOS DE EVALUACIÓN

La prueba consta de tres preguntas de respuesta simple y unívoca. Se puede resolver en un máximo de media hora en su conjunto.

La puntuación máxima de esta prueba es de dos puntos.

Se valorará el grado de conocimiento en las preguntas, valorando con 0,5 el acierto en cada una de las dos primeras preguntas formuladas, y con 0,25 el acierto de cada apartado de la que figura en tercer lugar.

PRUEBAS DE ACCESO A LOS ESTUDIOS DE GRADO MEDIO

Junio de 2004

Nombre y Apellidos
Edad Instrumento Fecha

1º.- Escribe la escala cromática ascendente y descendente, ascendiendo con sostenidos y descendiendo con bemoles.

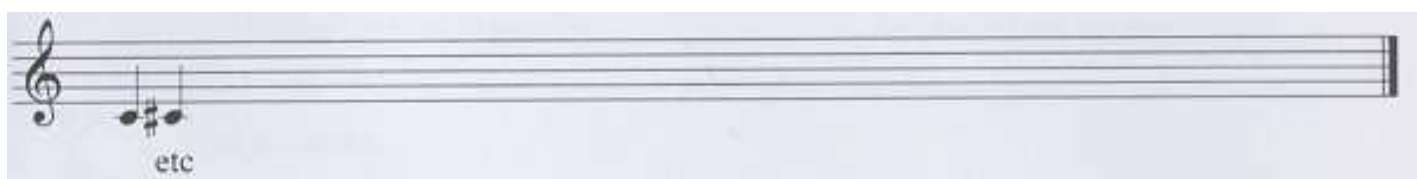

2º.- Transcribe el fragmento escrito, adecuando la figuración rítmica al compás indicado a continuación, de forma que el resultado musical sea el mismo.



3º.- Completa con las notas correspondientes los intervalos que se indican.

